KG-ELTE

Karneval 2011 • Ausgabe 33

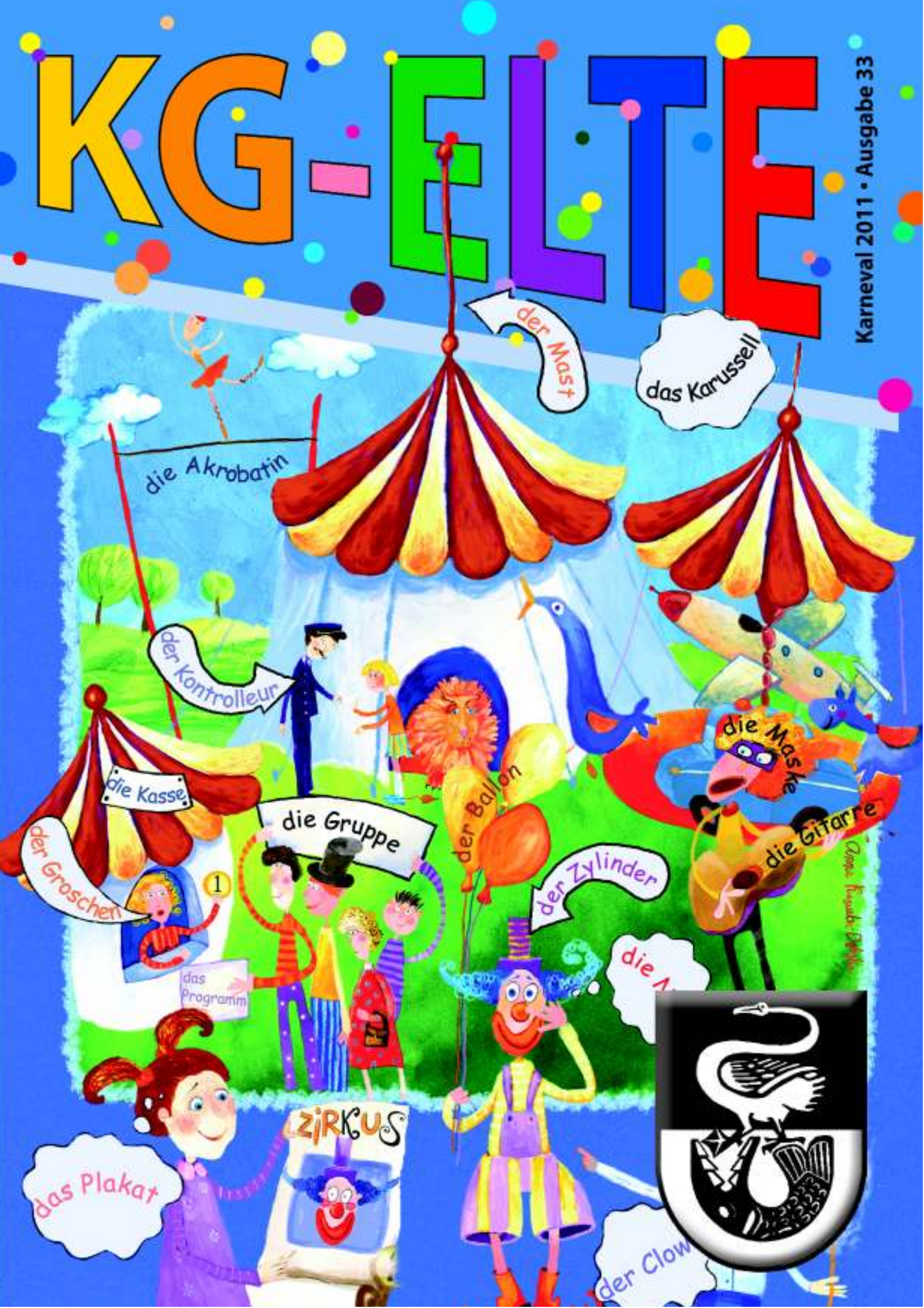

Bouwman
Fischhandel
Enschede - Holland
Einfach gut ! Einfach lecker !
Inh. A. Bouwman, Dornröschenweg 3, 48431 Rheine

Unsere Standplätze:

Ort	Adresse	Tag (außer an Feiertagen)	von	bis
Schüttorf	bei der Postenbörse	Mittwoch	9:30 Uhr	14:30 Uhr
Spelle	bei Schuhhaus Fenber	Donnerstag	9:30 Uhr	14:30 Uhr
Rheine	Breite Str. (gegenüber Postenbörse)	Freitag	9:30 Uhr	14:30 Uhr
Osnabrück	Wochenmarkt am Dom	Samstag	9:00 Uhr	14:00 Uhr

MUSIK KNEIPE
RHEINE

The Dutch
www.the-dutch.de

Manege frei für den Zirkus der KG Elte

Nicht nur in der großen weiten Wel,t
auch in Elte steht dieser Tage ein Zirkuszelt.
Was mag es uns bringen in der 5. Jahreszeit,
Künstler – Artisten, Freude und Heiterkeit?
Einen Löwenbändiger haben wir in Elte noch nicht gesehen-
wohl aber Närrinen und Narren im bunten Geschehen.
Doch glaubt uns, der Zirkusdirektor hat alles im Griff
und sorgt so mit allen andren für den richtigen Pfiff.
Drum lassen wir uns überraschen von der diesjährigen Schau
und feiern einfach mit – Elte Helau!

Aber den Jahresrückblick von 2010,
den wollen wir auf keinen Fall übergehn.
Und wünschen viel Freude beim Lesen
was im letzen Jahr so alles gewesen.

Die Redaktion vom Narrenblatt

Karneval vor 25 Jahren

25 Jahre ist es her! Da präsentierten sich die Tolitäten Prinz Heinrich und Prinzessin Wilhelmine. Mit dabei war 1986 auch erstmalig unsere neugegründete Tanzgarde.

Der Orden von 1986

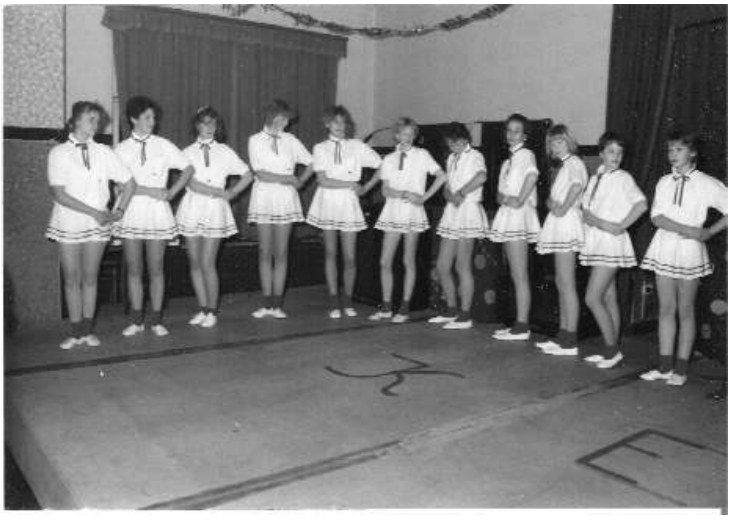

FENDESACK
Forst- und Brunnenbau
Baumpflege
Baumrodung
Erdwärmebohrungen
Brunnenbohrungen

Thomas Fendesack
Riesenbecker Straße 14
48432 Rheine
Tel.: 0 59 75 / 30 03 69
Fax.: 0 59 75 / 30 03 67
e-Mail: info@fendesack.com
www.fendesack.com

Hallo und Helau

Es ist wieder Karneval! Was am Elften im Elften begonnen hat geht auf die Zielgrade. Die laufende Session ist besonders lang. Das gibt den Jecken viel Zeit zum Feiern. Aber jetzt geht's los. Die tollen Tage am nächsten Wochenende fest im Blick ziehen wir von Haus zu Haus und bieten unsere Zeitung an.

"Der Karneval in Rheine bringt alle auf die Beine!" So lautet das Motto der diesjährigen Session in Rheine. Wir möchten gerne mit unserem diesjährigen Motto „Zirkus" ganz Elte auf die Beine brigen - und in unser Festzelt. Wer zu uns kommt hat die richtige Wahl getroffen und darf gepannt sein, welcher Zirkus in Elte geboten wird. Sicherlich ein ganz anderer als in Rheine. Zum Beispiel schreiben die Berichterstatter unserer Karnevalszeitung vielleicht auch mal anonym aber nicht unter falschem Namen.

Jeden Besucher erwartet ein gutes Programm, gute Stimmung und viel Musik - drei Tage lang von Freitag bis Sonntag. Dass wir für Überraschungen gut sind haben wir nicht nur durch unsere eigenwillige Art der Prinzessinnensuche gezeigt. Es hat auch kaum jemand für möglich gehalten, dass der Fassbierausschank an den Tischen während der Sitzung so gut klappt, oder? Ehrensache, dass unser Wirt diesen Erfolg wiederholen möchte! Und jeder, der kostümiert zur Karnevalssitzung erscheint, bekommt von uns wieder in Glas Sekt, versprochen! Am Samstag gibt's Party vom Feinsten und am Sonntag regieren wieder die Kinder. Mit viel Fantasie und supertollen Kostümen wird gefeiert was das Zeug hält. Also herein spaziert und Manege frei für den Elteraner Narrenzirkus!

Nochmals herzlichsten Dank an Edith, unsere Chefredakteurin a. D. für die vielen Jahre voller Fleiß und Kreativität und die vielen schönen Karnevalszeitungen.

Danke schön an das neue Redaktionsteam und an alle, die uns die kleinen und größeren Ereignisse aus Elte berichtet haben. Nur so ist es möglich auch weiterhin eine tolle Zeitung anzubieten!

Übrigens, dass auch diese Ausgabe wieder gut gelungen ist, davon kann sich auf den folgenden Seiten jeder selbst überzeugen. Jeder kann für sich entdecken was sich in Elte so zugetragen hat und was sich unsere Redaktion hat Neues einfallen lassen. Viel Spaß beim Lesen!

Präsident Günter

HOTEL – RESTAURANT
Zum Hellhügel
Inh.: Fam. Brinkmann
Roßweg 1 48432 Rheine
Tel.: 05975/8148 Fax.: 05975/7235

Ein Abstecher in den „Hellhügel" lohnt sich immer. Ob zur Kaffeezeit, zu hausgebackenem Kuchen und duftendem Kaffee, oder nach einer Radtour auf ein kühles Bier in unseren schattigen Biergarten.

Tischgespräche

Die karneval-begeisterte Familie unterhält sich beim Mittagessen – Thema: Karneval feiern.
Die Mutter berichtet vom Frauenkarneval – da fragt der Steppke: Wieso dürfen die Frauen alleine feiern und wir Kinder müssen immer die Eltern mitnehmen?
Antwortet der Bruder: Wer soll den sonst die Getränke bezahlen….???

Danke Jungs – dann wäre das ja auch geklärt!

Schauen Sie doch mal vorbei
Nicht nur gut,
oh nein auch günstig !
Kartoffeln und mehr.

Bauernhof Tappe
Südstr. 36, Elte, Ruf 05975/93529
Bauernhof Junge-Bornholt, Riesenbeck

Betreten verboten!

Wie in jedem Winter wird von der Feuerwehr vor dem Betreten von Eisflächen gewarnt.
Dieses hat der ehemalige Feuerwehrchef Bodo wohl ignoriert, oder er konnte aufgrund der Schneelage seinen Gartenteich nicht mehr orten.

Als er dann bis zu den Knien drinstand, wusste er wieder wo er war.

Reporter

An einem Samstag im Januar 2011 berichtete ein Reporter der WDR Bundesliga-Konferenz :
"...die Verteidigung ist nicht das Gelbe vom Verteidiger-Ei...".

Na hoffentlich hat der Trainer die Spieler nicht in die Pfanne gehauen.

Wie der Karneval Spuren hinterlässt...

Und dann war da noch Monique, die doch so dringend noch die ein oder andere Sache schreiben wollte… Nach einigem Überlegen fragte sie: “Wie wird noch mal “Rheine” geschrieben? "
Gegenfrage der Prinzessin: “Und jutube?"

Bauelemente
Varelmann GBR
48432 Rheine
Schulten Sundern 6
Tel.: 05975 / 7177
Fax: 05975 / 7200
· Holz- und Kunststoff-Fenster
· Haus- und Zimmertüren
· Holztreppen und Wintergärten
· Rollladen und Markisen

So war das nicht gemeint...

Als auf der JHV der Ludgerusschützengilde Elte nach Mitgliedern für das Hexenkommitee gesucht wurde, hätten sich fast Tina und Alex gemeldet. Sie wurden jedoch rechtzeitig aufgeklärt…

Bio Markt
Schulte-Walter
Otto-Bergmeyer-Straße 7
48431 Rheine
Telefon: 0 59 71 / 5 78 31
Fax: 0 59 71 / 98 41 78
E-Mail: info@biomarkt-rheine.de
www.biomarkt-rheine.de
Öffnungszeiten:
Montag – Freitag 8 – 19 Uhr
Samstag 8 – 16 Uhr

Schießgruppenfete mit interner Ermittlung einer Königswürde

Sascha S. zu Nils B.: "Wir schießen den Schwanz vom Vogel ab..."
Daraufhin Nils: "Wie? Den Schwanz? Ich dachte, wir schießen den Schoß ab..."

Als Schießgruppenleiter muss Horst sich vor der nächsten Schießgruppenfete wohl noch dem Thema "Anatomie eines Holzvogels" widmen.

Der Dennis und seine Eier...

Dennis vom Hellhügelweg hat viel Spaß daran, nach Feierlichkeiten noch das allseits bekannte "Spiegeleier Essen" zu veranstalten. In geselliger Runde schlug er es mal wieder vor. Blieb nur noch die Frage, wer genug Eier hatte, die man in die Pfanne hauen konnte?

Nachbarin Bianka fragte ihn "Hast du denn noch genug Eier?" Daraufhin Dennis: "Ja, ich habe noch 1 1/2." Bianka fragt entsetzt: "Wie viele Eier hast du noch???" Dennis: "Ich habe noch 1 1/2" – sprach es aus und wurde dann erst mal ganz still.

Alle finge n lauthals an zu lachen und Dennis blieb kaum die Möglichkeit zu erklären, dass er 1 1/2 Kartons meinte.

Die mitleidigen Blicke treffen ihn noch heute

.

Werning
Bäckerei & Konditorei
Willkommen in unserer Filiale:
Schwanenburg 5, 48432 Rheine - Elte
Fon: 05975 / 91 96 56
Wir sind für Sie da:
Mo. - Fr. 06:00 - 18:00 Uhr
Sa.: 06:00 - 12:30 Uhr
www.baeckerei-werning.de
Backen aus Leidenschaft

Vorstanddssitzung KG Elte die Erste

Der Kassierer der KG Elte stellte auf der Vorstandssitzung den Entwurf der Eintrittskarten für die Galasitzung vor. Passend zum Thema Zirkus sollte sie gestaltet sein. Damit das ganze wahrheitsgetreu bleibt, sollten keine Bilder von Löwen und Zebras verwendet werden, da es schließlich bei der Sitzung auf dem Zelt auch keine Löwen geben kann. Es gab also eine freie Fläche, die mit Bildern aus dem Elteraner Karnevalsgeschehen gefüllt werden sollte.
Kassierer: "Wie ihr alle seht, ist oben noch ein Freiraum auf der Karte. Dieser soll mit Bildern vom Karneval gefüllt werden. Ich denke, wir können hier keine Löwen oder so was abbilden, da unsere Gäste die auf der Sitzung auch nicht sehen werden."
Spontan warf der zweite Kassierer ein: "Wieso, du siehst doch aus wie ein Löwe!!!?"
Kassierer: "NEIN, sehe ich gar nicht! Aber wir könnten Affen abbilden, denn die gibt es auf der Bühne genug..."

... Wie lieb sich doch die beiden Kassierer untereinander haben

Wir wünschen allen Narren

eine schöne und lustige

Karnevalszeit! HELAU

Bennen
Blumenhaus
Meisterfloristik
ALTE BAHNHOFSTRASSE 2
93234 • 48432 MESUM

Wenn einer eine Reise tut...

Und dann war da noch die Reisegruppe, die es immer noch nicht glauben kann, dass im Metronom zwischen Hamburg und Bremen kein Alkohol verzehrt werden darf.

Das ist aber auch geme. Wofür fährt man sonst weg, oder?

GaLaBau
Rudger Löcke
Garten- und Landschaftsbau

Trampenhegge 58 • 48432 Rheine

fon +49 (0) 5975 - 30 54 64 mobil +49 (0) 172 - 16 56 900
fax +49 (0) 5975 - 30 54 65 e-mail info@loecke.info

Jahreshauptversammlung Ludgerusschützengilde 2011

Max „Elbeshausen hat es sich als Jugendvertreter nicht nehmen lassen, in diesem Jahr erstmals einen "Bericht des Jugendvertreters" abzugeben. Sichtlich nervös stellte er vor, was seine Aufgaben im Vorstand sind und welche Arbeiten er übernimmt. Besonders hob er hervor, dass die Mitgliederzahl der Jugendlichen im Jahr 2010 angestiegen ist. „Die Anzahl ist von 52 auf 86 gestiegen, also hatten wir 14 Neuzugänge."

Ups…..vielleicht doch noch mal nachzählen????

Homann
TANKSTELLE • GETRÄNKEMARKT
• Tankautomat
- Tag und Nacht
+ EC-Karte
+ Kundenkarte
• Getränkehandel
- Verleih
+ Bestuhlung
+ Zapfanlagen
+ Bierwagen
TRINK was!
• Landhandel
Jetzt verlängerte Öffnungszeiten!
Brückenstraße 57 • 48432 Rheine • (05975) 79 35

Das Golddorf ist bekannt…

Am Zentralbahnhof in Peking wünscht ein deutscher
Tourist eine kombinierte Bahn/Busfahrkarte nach Deutschland. Zielort: Rheine in NRW. Der chinesische Schalterbeamte schaut in seinen PC und verkündet nach geraumer Zeit: „Rheine“? „Kennen wir nicht“. Der Tourist verlangt nun eine Fahrkarte nach Münster oder alternativ nach Berlin. Wieder die gleiche Prozedur. …. Dann ein bedauerndes Kopfschütteln. „Münster? – Berlin? – Kennen wir nicht“.

Unser Tourist ist echt verzweifelt und den Tränen nahe: „Ich muss doch rechtzeitig zur Prinzenproklamation in Elte sein…..
Bei dem Wort „Elte“ strahlt der Beamte über das ganze Gesicht und ohne seinen PC zu bemühen fragt er: „ Wollen sie eine Fahrkarte nach Elte-Süd oder Dorfplatz?“

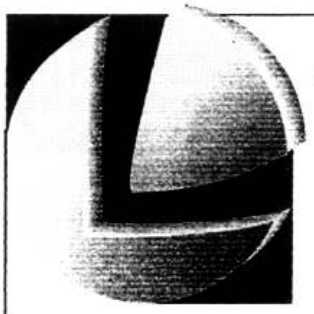
AUTOHAUS LEUSMANN
Rheine-Kanalhafen
• Mercedes-Jahreswagen
• EG-Fahrzeuge
• Jung- und Gebrauchtwagen aller Klassen
Autohaus Leusmann oHG • Kanalstr. 2 • 48432 Rheine
Fon 05971 - 796611 • Fax 05971 - 796612

Schnee zu Weihnachten...

Die erste Adresse für Ihr Heizöl
BL LÖLFIN Mineralöle
• Mineralöle • Heizöle • Kraftstoffe • Schmierstoffe • Großtankstelle • SB-Waschstraße
Lölfin Mineralöl GmbH Hovestraße 58 48431 Rheine
Tel. 0 59 71 / 33 36

…hatten sich alle gewünscht, aber musste es denn gleich sooo viel sein?
Spätestens zum weihnachtlichen Kirchgang reichte es dann wirklich allen. Viele Elteraner hatten sich auf dem Dorfplatz in den Schneemengen festgefahren.

Aber einer hatte ein Einsehen – holte seinen Trecker und machte sich mit Feuereifer daran, den Schnee mitten auf dem Dorfplatz zusammen zu schieben - viele Elteraner Kinder hatten noch sehr lange Freude am Schneeberg mitten auf dem Dorfplatz.

Beschwingt ging es nach der guten Tat in heimatliche Gefilde... doch oh Schreck: mit ganz viel Schwung landete der gute Engel direkt vor seiner Haustür im Heiner Graben und brauchte nun seinerseits Hilfe…

...die wurde ihm bestimmt schnell gewährt!!!

Nachtblind ???

Für das Oktoberfest mit Königsschießen der ehemaligen Spielmannszugmitglieder wurde wie jedes Jahr auch ein Kranz gebunden. Das ein oder andere Mitglied des Vereins erschien etwas später – zu fortgeschrittener Stunde wurde es dann auch noch dunkel (im Oktober nicht wirklich spät) – Als dann Dietmar eintraf und den Kranz schmücken wollte, meinte Winnie nur: “Ich weiß wohl, wieso Dietmar erst jetzt kommt...Bären können nämlich im Dunkeln sehen!?

…die haben ´s gut…

Wir verstehen unser Handwerk

Polsterwerkstatt Nowakowski
48432 Rheine-Mesum
Rheiner Straße 26
Telefon (0 59 75) 9 38 35
Telefax (0 59 75) 9 38 34
Polstermöbel neu beziehen und aufarbeiten

Die lang ersehnte Spielkonsole

Und dann war da noch der Minikicker, der in seiner bisherigen Laufbahn noch kein Tor geschossen hatte. Leider, leider dachte sich der Vater unseres Fußballtalents. Und so stand er dann auch am Spielfeldrand und spornte seinen Filius an – er rief und sprang und kämpfte seinen eigenen Kampf – irgendwie musste es doch was werden mit dem ersten Tor. Als letztes Mittel rief er dann: “Los jetzt, wenn du ein Tor schießt bekommst du einen Nintendo DS…Das hatte der Filius zwar nicht gehört, aber der Trainer. Und der stellte die Mannschaft kurzerhand so um, dass dem jungen Fußballer einfach gar keine andere Möglichkeit blieb, als sein allererstes Tor zu schießen…

Übrigens: Den Nintendo hat ´s gegeben – es waren einfach zu viele Zeugen da! Wer da wohl am meisten Spaß hatte?

Formel 1 – Budapest 2010

Da saßen die beiden Brüder – ausnahmsweise einträchtig - vor dem Fernseher und verfolgten das Fomel-1 Rennen… als plötzlich einer zum anderen sagte: „Siehst Du, die kennen das auch …das Rennen kommt aus BRUDERPEST…” und vorbei war es mit der Eintracht auf dem heimischen Sofa!

Es geht doch nichts über wahre Geschwisterliebe !

Lieblingswitz eines Zweitklässlers:

Was ist orange und geht den Berg hoch???? – Eine Wanderine!!!!

Modehaus niehaus
... wir ziehen Sie an
Alte Bahnhofstr. 3 - Rheine-Mesum
CECIL - Street One - GIN TONIC - Lerros - GERRY WEBER Edition

Miele
IMMER BESSER
Sparsam? Natürlich.
Die Miele Wäschepflege-Geräte EcoCare.
Minimaler Energieverbrauch – maximale Wäschepflege.
Schnellenberg Hausgeräte
Weitere Informationen bei uns:
• Kundendienst • Ersatzteile • Verkauf
Elter Straße 1 • 48429 Rheine • Tel. 05971/70357
eMail: service@schnellenberg.com • www.schnellenberg.com

Ein Genie beherrscht das Chaos…

Es waren einmal ein Paar Fußballschuhe und eine Trainingsjacke... die wollte nach dem Training niemand mehr haben. Wirklich niemand? Nett verpackt in eine Plastiktüte machten die Trainingssachen sich auf den Weg von Spieler A (der sie gefunden hatte und meinte zu wissen, wem sie gehören) zu Spieler B (der eine ganz andere Größe trägt). Von Spieler B gingen die Sachen zu Spieler C - ganz sicher, der hat so ´ne Jacke… Bei Spieler D verliert sich übrigens die Spur und man kann hoffen, dass die Trainingssachen ihren Eigentümer wieder gefunden haben…

WER JETZT ALLERDINGS GLAUBT, ES WAREN KINDER AM WERK - DEM SEI GESAGT: DIE ALTEN HERREN TRAGEN IHREN NAMEN NICHT AUS SPASS!!!

LIMBROCK & ROTT
Gartengestaltung
Pflasterungen
Gehölzschnitt
Teichanlagen
Regenwasserversickerung
Garten- u. Grünflächenpflege
Andreas Rott
Prozessionsweg 18
48432 Rheine-Mesum
Telefon 05975/93254
Telefax 05975/93255
Mobil 0171/7409375

Das falsche Dutzend

Aus lauter Spaß an der Freud üben unsere ehmaligen Spielmannszugmitglieder recht regelmäßig. Während einer dieser Proben kam es zu folgendem Wortwechsel: Winnie, sag an, welches Lied spielen wir jetzt. Antwortet dieser: ein Dutzend und eins.

Schweigen in der Gruppe, kurzes Kopfnicken ... und dann fragt Mario – nur so sicherheitshalber nach: also 11 …oder ?

Ups, Mario, da warst du wohl noch nicht ganz wach???

Immer da, immer nah.
PROVINZIAL
Die Versicherung der Sparkassen
Jetzt kommen die närrischen Tage.
Wir wünschen viel Vergnügen und einen Schutzengel an Ihrer Seite.
Ihre Provinzial-Geschäftsstelle
Stephan Hüsing
Versicherungsfachwirt
Rheiner Straße 18, 48432 Rheine-Mesum
Tel. 0 59 75 / 12 55, stephan.huesing@provinzial.de

Onkel oder Tante?

Wenn ein neuer Erdenbürger das Licht der Welt erblickt, so ist das nicht nur für die Eltern immer eine spannende und aufregende Sache. Manchmal fiebert auch die ganze Familie so richtig mit. So auch Tina Holthaus - die verkündete nicht ohne Stolz: Am 12. März sind Ralf und ich Tante geworden!

Jahreshauptversammlung der Schützen

Die Jahreshauptversammlung der Schützenbrüder hat in Elte Tradition; wird gerne und von vielen Schützenbrüdern besucht und ist auch immer gut für die eine oder andere Erinnerung an das vergangene Jahr.
So ist auch in diesem Jahr das ein oder andere Ereignis erwähnt worden und nicht ohne Stolz verkündete Hans mit Rückblick auf den Sternmarsch nach Mesum: „Es sind über 100 Schützenbrüder angetrunken …äh, äh…angetreten“

Und weit marschiert sind sie auch…das wollen wir nicht unerwähnt lassen!

Eine Hochzeit im Jahr 2010

Yvonne machte ein Tablett Schnaps für die Gäste fertig >Grünen, Roten, Jägermeister<
Als Erster mit dem Trinken war Jens K. an der Reihe. Er stellte fest "Hey, auf dem Tablett fehlt nur noch etwas gelbes, dann haben wir die Deutschlandfarben." Wenn man das braun des Jägermeisters als schwarz sieht... *Auge zugedrückt*... Aber wo bitte finden wir "GRÜN" bei den Deutschlandfarben???

Hörprobleme?

Bianka Schnieders zu Yvonne Öinck: "Yvonne, was ist mit deinem Herrn Gemahl, will der mit uns nach Hause?"
Als Jens dann fragte: "Häää, was ist mit deinem Härtefall?" fiel schnell auf <Oh, da habe ich mich dann wohl verhört>..

Männer und Alkohol

Jens und Markus unterhielten sich auf der Rückfahrt von der Fahnenweihe (spät in der Nacht und nicht mehr ganz allein gelassen vom Alkohol) über die Vorstandsjacken der KG Elte. Beide stellten fest, dass die Jacke von Heike van der Giet etwas zu klein für Sie ist. Jens fragte Markus, ob er sich nicht mal eine neue Frau für die Jacke kaufen will... Markus sagte sofort “JA!!” -2 Minuten später fiel den beiden betrunkenen Männern auf, was Sie da gerade gesagt hatten...

Seit 20 Jahren

IFK

Gemeinschaftspraxis für Krankengymnastik
M. Rentmeister-Bruns & E.J. Blaauw
Osnabrücker Straße 220 · 48429 Rheine
Tel.: (0 59 71) 61 62 · Fax: 98 06 34
eMail: rentmeisterbruns@12move.de
Parkplätze direkt am Haus

Wir bieten Ihnen:

- *Massagen (KMT und BGM)*
- *Warmpackungen und Eisbehandlungen*
- *Heißluft*
- *Extensionen*
- *Wirbelsäulentherapie*
- *Manuelle Lymphdrainage*
- *Manuelle Therapie*
- *Therapie nach Cross*
- *Neuro KG für Säuglinge und Kleinkinder sowie für Erwachsene (PNF)*
- *Hausbesuche*

Der Schuster uns seine Leisten…

Abmarschbereit und in Marschordnung aufgestellt fragt Laura erstaunt Sascha Schnieders: "Gibt es eigentlich auch eine Pauke für Linkshänder?".

Geschmäcker sind verschieden, gerade an Schützenfest

Yannick hat mit viel Genuss eine Pommes-Mayo gegessen. Zurück an der Theke, gibt Jens K. ein Bier für ihn aus. Zusammen mit Papa Benedikt stehen Sie in der Runde. Bestellt wurden 2 Pils und 1 Alster (für Yannick). Dieser ging allerdings davon aus, Jens hätte 3 Pils bestellt. Nach dem Anstoßen und dem ersten großen Schluck Alster stellte Yannick fest: "Du Papa, so mit Pommes Mayo Geschmack im Mund schmeckt so ein Pils genau wie Alster..."

Die geheimen Weihnachtswünsche einer Frau

Yvonne K. aus E. auf die Frage: Was wünscht du dir in diesem Jahr eigentlich zu Weihnachten?
"Eine neue Hausnummer!!!"
Nicht was alle denken, sie trennt sich nicht!! Sie findet die Hausnummer an ihrem Haus einfach nur nicht mehr schön!!!

Kindermund

Jost W. mitfühlend über seinen Kumpel, der für eine Zahn-OP eine Vollnarkose bekommen sollte:

Dann wird er eingeschläfert…

Heizung
Sanitär
HERMANN WÜLLER
Südstraße 51 · 48432 Rheine-Elte · Tel. 05975-8326
Fax 05975-3842 · Auto-Telefon 0172-5300678

Schläferzelle in Elte enttarnt

Ihre wertvolle Garderobe wird bei uns erstklassig gereinigt und handgebügelt!
Seit 40 Jahren:
Textilreinigung
Borgert
Emsdettener Straße 26 • 48485 Neuenkirchen • Telefax 0 59 73 / 26 42
Annahmestellen in:
Mesum • Schuhhaus Franke • Rheiner Str. 23 (neben Gruner Markt)
Metelen • Lotto Wigger • Kirchstraße 1
Ochtrup • Wäscherei Papenberg • Fürstenbergstraße 12
Wettringen • Firma Gude • Hügelstraße 5

Der als Offizier der Ludgerusschützengilde Elte bekannte Dirk E. wurde kürzlich auf einem Flughafen als mutmaßlicher Terrorist enttarnt! Er versuchte als "seriöser" Mitarbeiter einer Firma, die den Asphalt auf Rollbahnen überprüft, auf das Flughafengelände zu gelangen. Aber die Mitarbeiter der Flughafensicherheit ließen sich nicht hinter ´s Licht führen. Bei ihrer Routineüberprüfung fiel auf, das Dirk E. scharfe Munition im Portemonnaie mitführte. Mit "billigen" Erklärungsversuchen: Als Reservist habe er immer Munition bei sich und hierbei würde es sich lediglich um ein Erkennungszeichen handeln, versuchte er Justitia zu entkommen. Diese ließ sich aber nicht beeindrucken und überprüfte daraufhin nur noch genauer den Tatbestand der Vorsätzlichkeit seines Handeln.

Neue Währung in Elte, oder einfach nur ein geplantes Besäufnis???

Morgens 7 Uhr in Elte:Andreas: "Du Martina, sag mal wie viel Geld hast du eigentlich schon verdient?" (Als Tagesmutter verdient sich Martina B. monatlich etwas Geld hinzu und spart dieses in einem separaten Portemonnaie) Martina: "Andreas, das weiß ich nicht. Guck doch nach, das Portemonnaie liegt doch dort hinten!!"Was Martina zu diesem Zeitpunkt noch nicht ahnt: Andreas plant neben dem gesamten Familieneinkommen auch das schwer verdiente Geld seiner Frau für den anstehenden Ski-Urlaub mit seinen Freunden einzusetzen und in teure Williams-Christ-Schnäpse umzusetzen. Dieses wird erst deutlich, als Andreas sich gedankenverlorenen auf die Bettkante setzt und beginnt das Geld zu zählen: "Ein Willi, zwei Willis, drei Willis..."

Achterkamp
Fleischerei • Imbiß • Partyservice
... weil´s besser schmeckt!
Alte Bahnhofstr. 10 - 12 • 48432 Rheine / Mesum
Tel.: 0 59 75 / 12 46 • Imbiß Tel. 0 59 75 / 32 74

Nach Hause telefonieren...

Auf dem Weg nach Hörstel klingelt das Handy von Sandra P. Sie schaut erstaunt auf ´s Display und sinniert: "Hä, da ruft mich jemand mit einer unbekannten Nummer an? ... Das kann ja eigentlich nur Thomas sein?!?" Die Mitfahrerinnen sind über Sandras Aussage nicht weniger erstaunt, wie die Angerufene über die unbekannte Telefonnummer. Auf die Frage, warum sie sich nicht sicher sei, wer anruft sagt sie: "Ich weiß wirklich nicht, ob es Thomas ist. Ich habe die Nummer von Zuhause nicht gespeichert!!!"

UND DEINE FREUNDINNEN DACHTEN, DIE KANNST DU AUSWENDIG!!!

Wenn der Postmann zweimal klingelt…

Am Kellersberg schaute Annegret nicht schlecht, als Post-Stefan klingelte und ihr ein Paket brachte.
“Ne, ne”, sagt Annegret, “schon wieder?” Das habe ich doch gestern erst zurückgeschickt!
Darauf antwortete der Postmann freundlich: “Ist aber Deine Adresse drauf...”
“Stimmt”, bemerkte Annegret. “Da habe ich wohl im Eifer des Gefechts meine eigene Adresse aufgeklebt anstatt den Aufkleber mit der Retour-Adresse…”

Tja, manchmal muss man sich schon selber Päckchen schicken, wenn es doch kein anderer tut...

Heiraten tut weh???

Tage nach seinem stilvollen Heiratsantrag tobte sich Schulten-Udo aus beim Fußball. Wie es das Schicksal so wollte, knickte er bitterböse um und musste erst einmal ins Krankenhaus und auch operiert werden. Seine Liebste stand ihm stets zur Seite.
So eine OP ist ja nie ohne und ob er die Narkose wohl verträgt?
Schallend gelacht hat sie dann aber doch als der Bräutigam aus der Narkose erwachte und als erstes sagte: “Der Antrag hat mich einfach umgehaun…”

Der Bräutigam kann sich übrigens an nichts erinnern…

Und die Braut fügte noch schmunzelnd hinzu: “Der läuft mir nicht so schnell weg…”

Dienstleistung

Dass auch 4jährige schon die Spielregeln der Erwachsenenwelt verstehen wollen zeigt folgende Geschichte:

Der Bären-Enkel von der Wellertstraße hatte sich ausgetobt – das Kinderzimmer sah aus wie Kinderzimmer halt so aussehen, wenn man denn den ganzen Tag tüchtig gespielt hat und sich auch nicht nur mit einem Spielzeugteil beschäftigt hat. Aber nun war Abend, und die Mutter unseres Sprösslings war mit Ihrer Geduld fast am Ende und forderte recht energisch: “Jetzt räumst Du aber auf.”

Daraufhin guckt der Junge Mann nicht anders aus, kramt in seiner Buxentasche, befördert ein 5-Cent-Stück zu Tage und verkündet: “Hier hast du 5 Cent – mach es selber!”

Da blieb für einen kurzen Moment selbst der Mutter die Spucke weg!

KG Elte intern

Das Thema der Karnevalssitzung 2011 soll "Zirkus" sein. Markus van der Giet: "Wenn ein Vorstandsmitglied kurz von der Bühne muss, um an der Theke für Ruhe zu sorgen, dann setzt er sich eben einen Affen auf die Schulter und geht runter."

Darauf hin Jens Könnig: "Markus... Wer soll dich denn bitte auf die Schulter nehmen, hä???"

Amphibienalarm

Als letztes Jahr am Freitag vor Schützenfest der Himmel alle Schleusen öffnete wurde so mancher Keller mehr oder weniger „geflutet“. Auch KG Präsident Günter hatte Pech und musste Wasser schöpfen. Etwas erstaunt war er aber als er dabei auch gleich zwei Frösche entdeckte, die sich den Keller als neues Zuhause einrichten wollten! Kurzerhand beförderte er die beiden wieder in den Graben nebenan, denn ohne Erlaubnis kann man doch keine Untermieter aufnehmen!

04. bis 06.03.2011

KARNEVAL IN ELTE

04.03. GALASITZUNG

Beginn: 20.11 Uhr Einlass: 19 Uhr
Eintritt: Vorverkauf 7,50 € Abendkasse: 8,50 €

05.03. Karnevals Party

mit dem DJ Team Doubledekker
Beginn: 21 Uhr Eintritt: 4 €

06.03. Kinderkarneval

Beginn: 14 Uhr Einlass: 13.30 Uhr
Eintritt: 0,50 €
Anschl. Dämmerschoppen

Alle Veranstaltungen finden im Festzelt auf dem Dorfplatz statt.

Karnevalsgesellschaft Elte 1972 e.V.

Meisterbetrieb
MARKISEN - ROLLADEN
SENDKER
seit 1961
Rheine-Elte, Am Kellersberg 17-19
Tel. 05975-1343
● Reparaturschnelldienst für Markisen und Rolläden
● Markisenneubespannung
● Nachrüstung von Rolläden auf Elektrobetrieb
Sicherheitsrolladen mit Elektro-Antrieb
Der Fachbetrieb für markilux die sichere Markise
Wichtig für Markisenkäufer: die Montage darf nur durch Fachbetriebe erfolgen A211A13587/950VG
Ständig Sonderangebote u. z. Zt. Winterpreise.

Kartenvorverkauf bei allen Vorstandsmitgliedern, der Tankstelle Homann oder im Internet unter:

www.kgelte.de

Guter Rat vom Elferrat: Machen Sie mit.

Stadtsparkasse Rheine

Ob Sie im Karneval eine tragende Rolle spielen oder einfach nur närrisch bei der Sache sind: Machen und lachen Sie mit. Denn während Sie nach Lust und Laune schunkeln und feiern, bringen wir Ihre finanziellen Anliegen zuverlässig über die Bühne. Wenn´s um Geld geht - Sparkasse

Schützenfest… alle Jahre wieder!

Ein Highlight im Vereinsleben der Elteraner ist mit Sicherheit für viele das jährliche Schützenfest. Es wird immer wieder berichtet, wie Vorgärten und Häuser herausgeputzt werden…und dann kann es endlich losgehen. In vielen Straßen ist es üblich, bereits am Donnerstag ein kleines Vorfreude-Fest, das Fahnenaufhängen zu feiern.

So auch im letzten Jahr in vielen Straßen. Eine Begebenheit ist uns zu Ohren gekommen – die bestimmt viele schmunzeln lässt - und seien wir doch ehrlich: dem ein oder anderen ist es auch schon passiert.

Mit großem Elan und noch größerer Vorfreude auf das kurz bevorstehende Schützenfest stellt Carsten vom Hasenpohl die Leiter ans Mauerwerk und klettert hinauf – oben angekommen bemerkt er recht zerknirscht: Da fehlt doch was...ach ja die Fahne; die liegt doch glatt noch im Keller!

Aber auch diese Fahne ist noch ans Haus gekommen – wir haben es gesehen!!

Essgewohnheiten

Thomas K. von der Südstraße bei einer Kartenclubtour: „Ich esse ja vieles aber doch keinen Döner!“ Konterte Kartenbruder Mathias: “Dann rate mal was du letzte Nacht, als wir aus der Disco kamen, gegessen hast!“

Jubiläum 1

Vereinsjubiläum in Rheine. Ein Karnevalsverein wurde 60 Jahre alt und hatte zum Kommers ins Zoorestaurant eingeladen. Damit die geladenen Gäste auch in den Zoo hinein kamen gab es besondere Eintrittkarten. Kommentar von Günter: „Um das Reinkommen mache ich mir keine Sorgen, Hauptsache die lassen uns nachher auch wieder raus!“

Schauen Sie doch mal vorbei
Nicht nur gut,
oh nein auch günstig !
Kartoffeln und mehr.
Bauernhof Tappe
Südstr. 39, Elte, Ruf 05975/93529
Bauernhof Junge-Bornholt, Riesenbeck

Jubiläum 2

Bei diesen Feierlichkeiten gab es auch etwas zu essen. Die Vereinsdamen gingen mit Schnittchenplatten umher. Horst war das so zu umständlich. Er nahm der verdutzten Dame die ganze Platte aus der Hand und übernahm die Verteilung auf seine Art. Die so entlastete Helferin nahm Horst diese Aktion nicht krumm und meinte trocken: „Ich hol die nächste Platte und Du verteilst!“

FREIE TANKSTELLE
Martin Gier
Rodder Straße 73 Telefon 05459/98290
48477 Hörstel / Bevergern
Qualitätskraftstoffe Autowaschanlage
Getränkemarkt Minimarkt
Öffnungszeiten: Mo. - Sa. 7 - 21 Uhr, So. 9 - 21 Uhr
Bei uns können Sie nicht nur tanken !!!

Kleiderordnung

Ein befreundeter Karnevalsverein rüstete bei der Vorstandskluft auf schwarze Anzüge um.

Kommentar aus Elte: Da kommt „KG Ruhe sanft“.

Immobilienpflege Heyer
Innen-/Außenreinigung | Gartenpflege | Winterdienst
Dienstleistungen
Sabine Heyer
Bachstraße 19
48432 Rheine
t | 0 59 75 - 30 58 39
f | 0 59 75 - 30 66 40
h | 01 75 - 3 37 40 81
e | immobilienpflege@web.de

Wunderkerzen

Wunderkerzen sind was feines: Sie leuchten hübsch, stinken kaum und machen keinen Radau.Auch unsere Prinzessin weiß das zu schätzen und outete sich als absoluter Wunderkerzen-Fan, zumal die ja auch kinderleicht zu verwenden sind...

Aber auch Prinzessin Bian**k**a stellte sehr ernüchtert fest: man muss schon hinsehen – von unten lassen sie sich nämlich nicht anzünden.

Naja, zumindest eine Lachsalve konnte damit gezündet werden...

Damenbekleidung in allen Größen
Kindermode mit Pfiff
Gardinen und Tischdecken
Änderungen aller Art
Schneiderei
Jessica Görlich
Brückenstraße 27a
48432 Rheine-Elte
Telefon: 05975 / 300174

Diese Seite ist für Eltes Kinder, das sieht sogar ein Blinder.

Hallo Mädchen und Jungen -- groß und klein,
das hier soll eure Seite sein.

Wir hoffen, ihr macht gerne mit,
dann wird das hier euer Hit.

Die KG Elte freut sich auf Euch am Sonntag im Zelt und entführt euch dann in die Zirkus-Welt.

Begrüßt mit uns das
Kinderprinzenpaar
Und noch den einen oder
anderen Star.

Es wird getanzt und gesungen
mit ganz viel Radau

Und laut hören wollen wir:

Elte – Helau!!!

Ein Witz

Fragt Lisa ihre Freundin Nele: Warum schreit denn Deine Schwester so?
Antwortet diese: Sie bekommt neue Zähne.
Da fragt Lisa ganz entsetzt: Ja, will sie denn keine?

Dipl. Ing.
Norbert Elbeshausen
Zimmerei - GmbH

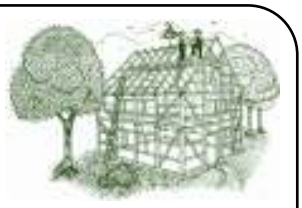

- Denkmalpflege
- Restaurierungsarbeiten
- Fachwerksanierung
- Bestandsaufnahme
- Sanierungskonzepte
- Energetische Gebäudesanierung

Laugärten 35
48432 Rheine
Telefon: 05975 / 93775
Telefax: 05975 / 93776
Mobil: 0171 / 5829443

info@elbeshausen-zimmerei.de
www.elbeshausen-zimmerei.de

Kunst + Geschenke
Die Kornblume
Inh. M. König
Bauerschaftsstr. 70, 48432 Rheine, ☎ 05971/38

Karnevals Rätsel

D	A	N	K	V	B	M	X	H	N	K	E	R	Ö	A	R
Ö	K	A	M	E	L	L	E	Z	O	G	D	E	J	K	O
A	G	J	K	R	J	B	X	V	Q	W	K	C	B	Ä	S
N	E	S	G	K	Q	L	V	B	X	B	H	R	S	L	E
T	R	K	S	L	U	F	T	B	A	L	L	O	N	G	N
M	I	V	B	E	G	K	U	S	W	V	N	M	H	E	M
U	B	L	T	I	D	R	P	Z	L	G	D	C	J	W	O
P	N	J	L	D	J	K	R	Y	H	D	K	V	T	V	N
Q	W	U	R	U	D	F	I	K	F	D	P	I	R	A	T
Z	R	Q	P	N	P	L	N	F	B	K	L	E	Z	Ü	A
Z	Y	Ö	A	G	E	W	Z	G	E	N	X	A	D	K	G
K	Q	I	K	A	R	N	E	V	A	L	G	K	F	Y	K
M	A	U	S	L	M	H	S	H	B	W	R	J	Ö	D	Z
C	Ä	P	G	K	G	B	S	X	G	O	G	N	O	L	I
B	H	L	Ü	P	S	G	I	V	R	P	S	K	B	S	P
E	T	Z	H	A	C	D	N	S	D	L	N	Z	D	R	T

Im Buchstabensalat haben sich Wörter versteckt; wenn du die Lösungsbuchstaben gefunden hast, trag sie unten ein. Folgende Wörter haben sich versteckt:

Rosenmontag – Verkleidung – Kamelle - Karneval – Prinzessin – Pirat - Luftballon

Lösungswort: __ __ __ __

Das richtige Lösungswort schickt Ihr bitte mit euren Namen bis zum 03.04.2011 per E-Mail an **zeitung@kgelte.de**. Alle Einsender erhalten beim Kinderkarneval eine kleine Überaschung.

Und noch ein Witz

Sagt der kleine Nils zu seinem Bruder: Du hast aber dreckige Fingernägel.
Antwortet der Bruder: Na und ? Ich bin ja auch schon zwei Jahre länger auf der Welt als Du!

Und ein Fußballwitz

Papa, was wird eigentlich aus einem Fußballer, wenn er nicht mehr gut sieht?
Antwortet der Vater: Der wird dann Schiedsrichter!

Uhren - Schmuck
Irmgard Oeltmann
Goldschmiedemeisterin
eigene Werkstatt
Rheiner Str. 11
48432 Rheine-Mesum
Telefon: 0 59 75 / 85 22

Vorstandssitzung KG Elte die Zweite...

Die Vorstandsmitglieder unterhalten sich darüber, ob es ein neues Prinzenpaar geben wird oder nicht.
Yvonne wirft in den Raum: "HEY ... Klaus und Bianka haben soeben feierlich beschlossen, dass Sie in diesem Jahr das alte und gleichzeitig das neue Prinzenpaar sind."
Klaus + Bianka: "NEIN!!! Sind wir nicht!"
Steffi: "Aber wieso denn? Wir haben doch das Thema Zirkus. Im Zirkus geht so was."
Jens: "Klar geht das im Zirkus. Dann zaubert Markus die zwei einfach aus dem Hut."
Klaus: "TääTääää TääTääää TääTääää"

Na, wenigstens sind die zwei sich einig.

Neu in Mesum!
MESUMER Reisebüro
Reisen - Events - Tickets aller Art
Jetzt Urlaub buchen ALLES aber GÜNSTIG!
Öffnungszeiten:
Mo.-Fr. 9.30 - 12.30
und 14.00 -18.30 Uhr
Sa. 9.30 - 13.00 Uhr
...oder nach Vereinbarung, wenn Sie Zeit haben
Alte Bahnofstraße 32c
48432 Rheine-Mesum
Telefon 0 59 75 / 91 70 76

Kinderträume

Da tut sich was in Nachbars Garten. Ganz viele fleißige Hände arbeiten schon ganz ganz lange an einem Haus – so ein richtig schönes für den Garten…so eines will ich auch.
Ungefähr so muss es in dem Köpfchen von Lutz gewesen sein.
Er hätte auch so gerne ein Gartenhaus wie die Nachbarn – nur für seine Spielsachen versteht sich. Opa hat natürlich vollstes Verständnis für die Wünsche seines Enkels und fragt, wie das Gartenhaus denn aussehen soll.
Daraufhin schweigt der Junge Mann und sagt dann plötzlich:
“Darüber muss ich mir erst mal den Kopf zerhauen!”

ENDE
FLEISCHEREI Seit 1967 Kontrollierte Qualität
FLEISCH UND WURSTSPEZIALITÄTEN
GRILL & PARTYSERVICE
EIGENER IMBISS
Emsdetten, Villa Nova Tel. 02572/80143
Mesum, Kurze Str. 2 Tel. 05975/532
Mesum, Gröning Str. 1 Tel. 05975/1987

Kindermund

Linus, 1. Klasse, als er das „ä“ lernen durfte:
“Jetzt weiß ich endlich, wie Cousin geschrieben wird!”

Berghaus
„Kegeln und mehr“
Hohe-Heideweg 34
48432 Rheine-Mesum
Tel. 05975 / 919263

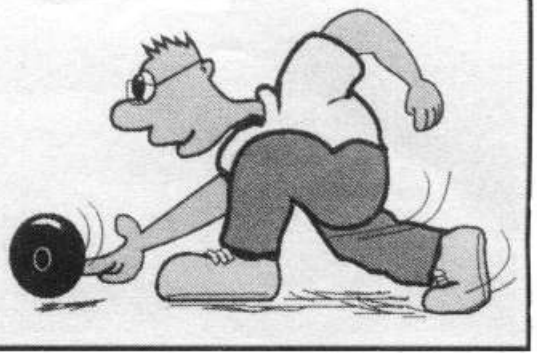

Wo ist das „H“ geblieben?

Es ist Samstag. Unsere Fußballjugend ist aktiv. Und somit sind auch die Betreuer der verschiedenen Mannschaften fleißig bei der Arbeit. Beim Ausfüllen des Pflicht-Spielberichts hörte man folgenden Dialog auf heimischem Platz: Fragte Martin W. unseren KG-Präsidenten: “Günter, schreibst du dich mit H oder ohne?”

Dieser zückt seine Cappy und fragt: Siehst du hier irgendwo H…? Nee, ich schreib mich ohne…

Interessante Erklärung…

Frauen und Autos – Danke Birgitt!

Birgitt und die Kinder schenkten Benedikt einen Adapter für sein Autoradio, um einen MP3-Player daran anschließen zu können. Stolz erzählte Birgitt, welch Meisterleistung Sie beim Kauf vollbracht hatte:

Birgitt betritt das Geschäft eines Renault-Vertragshändlers. Freundlich wird Sie von dem Verkäufer begrüßt und gefragt, womit er ihr helfen könne. Sie schildert, was sie von Ihm haben möchte...

Verkäufer: Was für ein Auto fährt denn Ihr Mann?
Birgitt: ??? Einen Renault...!!!
Verkäufer: Ja, aber welches Modell?
Bitgitt: Hm... Keine Ahnung!?
Verkäufer: Megane? Scénic? ...
Birgitt? Ich weiß es nicht. Oder würde es Ihnen jetzt helfen wenn ich sage "Ein silbernes"...?
Verkäufer: Unterdrückt sein Lachen gekonnt... Ach, eigentlich ist es auch egal, welches Modell...

Zeitumstellung

Jens hört im Radio, dass am Wochenende die Uhren von Sommer- auf Winterzeit umgestellt werden und stellt dabei fest: "Wenn am Wochenende die Uhren von 2 Uhr auf 2 Uhr umgestellt werden, können wir ja eine Stunde länger schlafen..."

Feuerwasser in Elte

Am ersten Samstag im Januar fanden sich die drei Kegelclubs „Gib mir die Kugel", „Legt sie flach" und „Es läuft!" zur jeweiligen Jahreshauptversammlung im Splenterkotten ein. Zur späteren Stunde gab der Kegelclub „Gib mir die Kugel" den noch anwesenden Kegelbrüdern der anderen Vereine einem Schnaps aus, der es in sich hatte. Dieser war so scharf, dass Norbert U. zur Neutralisierung erstmal ein großes Glas Milch bestellen musste.

Für alle die es mal Ausprobieren wollen, das Zeug heißt: Essacher Luft. Am besten kauft ihr für eine Flasche Schnaps gleich 5 Liter Milch dazu...

Verlaufen

An Neujahr früh morgens klingelt es bei Quiel an der Südstraße. Als Ludger die Tür öffnete ergab sich folgende Unterhaltung:

Winni: Können Sie mir ein Taxi bestellen? Ich schaffe es nicht mehr, bis nach Hause zu laufen.
Ludger: Wo musst du denn hin?
Winni: Südstr. 53
Ludger lächelnd: Wir sind hier Südstr. 93.
Winni: Oh, dann kann ich ja den Rest auch noch laufen…

Naja, wer schon 6 KM von der Feldkante Richtung Heimat gelaufen ist, kann die 200 m auch noch schaffen.

Wussten sie schon...

...dass das diesjähre Winterhochwasser so hoch war, dass in einer Wiese am Flurweg von einem Heuma nur noch die obersten Zacken herausschauten?

...dass Lotto King Karl, Stadiosprecher des HSV, die Fans auffordert, nicht mit Pfeifen zu pfeifen?

...dass die Gellendorfer Narren Ihren Wagen für den Rosenmontagumzug mit

Wie man sich 20 Euro verdient

Es war auf dem Rückweg der Jahreshauptversammlung unserer Schützen als unser Hauptmann knapp neben dem Bach an der Straße fiel und - oh je - seine Brille vermisste. Das gibt's doch nicht, dachte sich der Gefallene und ging nach Hause um kurze Zeit später mit einer Taschenlampe an den Ort des Geschehens zurückzukehren. Die Brille wollte er doch gerne wiederhaben. Doch auch das Licht brachte ihm keinen Erfolg und so mussten in den frühen Morgenstunden auch noch seine Frau und sein Sohn ran und suchen helfen. Doch die Brille blieb verschwunden. Erst als sich am nächsten Morgen der jüngste Familienspross auf den Weg machte um das Nasenfahrrad zu finden, stellte sich der Erfolg ein.

Neben der schon vermissten Brille fand er auch den seit Silvester verlorenen Handschuh wieder und kassierte zudem noch 20 Euro Finderlohn!

Wasser ist in Elte immer ein Thema

Dass die Elteraner nicht nur mit keinem Wasser umgehen können sondern auch mit zuviel Wasser zeigt diese Begebenheit: In Zeiten des Hochwassers wurde am Ende der Südstraße ein Bewohner gesichtet, der nicht nur seine Besucher mit dem Boot abholen musste, auch der Weg zur Arbeit gestaltete sich etwas umständlicher als man es kennt. Das Auto war außerhalb der Gefahrenzone geparkt, so musste unser Anzugträger nur noch eine kleine Distanz im 30 cm tiefen Nass überwinden. Und Not macht ja bekanntlich erfinderisch: Über den Anzug zog sich unser Held einfach die Wathose an (wer sagt denn auch, dass man die nur zum Angeln braucht) und überwand so relativ bequem das kalte Nass.

Ob die Krawatte zur Wathose ein neuer Modetrend wird?

Landgasthaus Hotel Eggert
Das Haus für Familienfeiern
mit westf.- bürgerlicher Küche.
*Räumlichkeiten für Feiern
von 10 bis 160 Personen
* Biergarten
*täglich Mittagstisch
*täglich hausgebackener Kuchen
Landgasthaus-Hotel Eggert
Inh. Fam. Eggert
Schwanenburg 7
48432 Rheine
Tel.: 05975 / 294
Fax: 05975 / 917357
Mittwochs Ruhetag
Öffnungszeiten: Ab 11,00 Uhr durchgehend

BÖCKMANN
WESTFALIA
50 Jahre BERING Anhänger
Verkauf + Werkstatt • Anhänger-Vermietung
Anhänger-Kupplungen
Tel. 0 59 71 / 71 844 • Rheine/Gellendorf

A&R Getränke
Industriestr. 60
48432 Rheine
Tel. 05975-8648
Fax. 05975-300134
info@getraenke-freihaus.de

Stephanus-Steinigen

Auch in diesem Jahr wurde das Brauchtum gepflegt. Eine Gruppe junger Leute fand sich bei Hagenhoff ein zum Steinigen. Als nun der Abend immer weiter fortgeschritten war und unser Olli den Kahn so richtig voll hatte, dachte sich dieser: jetzt geh ich mal eben nach Haus.
Weit ist er allerdings nicht gekommen. Eine aufmerksame Bedienung hat ihn auf ihrem Nachhauseweg schlafend im Vorgarten gefunden und ihm ein Taxi gerufen, dass er heil zu Hause ankam**.**

Taxifahrt der besonderen Art

Sich von einem Ort zum anderen zu bewegen, ist für Tobias vom schnellen Berg nicht so einfach wie für andere: Gehen kann er nicht, zumindest bescherte der Villinger Berg ihm eine gebrochene Schulter – bergab wohl das Bremsen vergessen! Autofahren kann er nicht immer – der Graben kommt ihm schon mal gefährlich nahe. Und so dachte sich Tobias nach einer Partynacht in Rheine: jetzt nehm ich aber ein Taxi nach Hause. Gesagt, getan. Neben Tobias war aber offensichtlich auch der Taxifahrer recht müde und bemerkte den schlafenden Fahrgast nicht in seiner Taxe – fuhr nach Hause und machte Feierabend. Das Erwachen war recht komisch, musste Tobias doch durchs Fenster die Taxe verlassen und sich dann zu Fuß auf den Weg zum Bahnhof machen. Von dort versuchte er es dann noch einmal mit dem Taxifahren – wie wir hörten mit Erfolg!

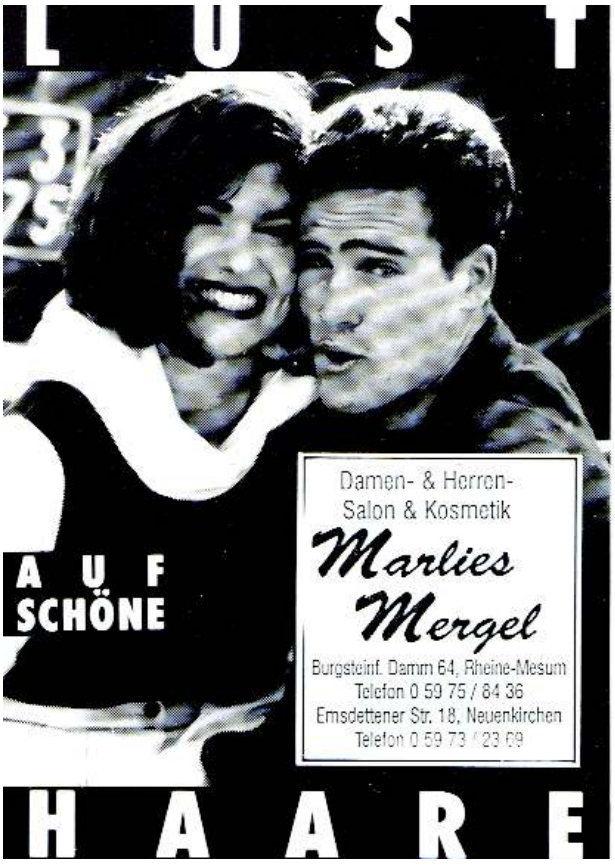

Ich möchte nicht wissen, was passiert, wenn Tobias einen Flugschein macht!

Sport ist Mord

Und dann war da noch unser Tanz-Max, der ja gar nicht mehr tanzt.
Dafür spielt er jetzt Fußball und hat gleich beim ersten Turniereinsatz festgestellt, dass man sich ganz leicht den Arm brechen kann.

Tja, Max, ob dir das beim Tanzen auch passiert wäre??

BLÜTEN WIND

Anne Winnemöller
Alte Bahnhofstraße 22
48432 Rheine/Mesum

Tel. 0 59 75 / 91 99 73
Fax. 0 59 75 / 91 79 80

www.bluetenwind.de

Schießgruppenfete 2010

Auf die Frage nach dem Autoschlüssel antwortet Monique S.: “Die hat mein Sohn.”

Komisch, wir waren bisher immer davon ausgegangen, dass Sascha der Bruder ist...

NORBERT ELBESHAUSEN
ARCHITEKT / AKNW

- Planung und Bauleitung
- Denkmalpflege
- Bestandsaufnahme
- Energetische Gebäudesanierung
- Energieausweise

Laugärten 35
48432 Rheine

Telefon: 05975 / 93775
Telefax: 05975 / 93776
Mobil: 0171 / 5829443

info@elbeshausen-architekt.de

www.elbeshausen-architekt.de

Gartenarbeit

Ein ganz normaler Tag im Leben eines Hobbygärtners am Dorfesch: Wenn G. sagt, die Hecke muss kürzer, dann muss sie kürzer geschnitten werden. Gesagt, getan. Das O. aber die Hälfte der Hecke rausrupft, das war dann doch nicht so geplant.

Orientierungslos

Sascha S. geht beim Hexen zum Pinkeln ins Maisfeld. Doch die Strafe folgt auf dem Fuße. Er kommt irgendwie nicht mit den Himmelsrichtungen klar und verläuft sich. Und wenn er dort nicht heute noch herumirrt, dann ist er beim nächsten Hexen hoffentlich wieder mit dabei...

Öffnungszeiten:
Montag: 14.30 - 18.00 Uhr
Dienstag - Freitag: 10.00 - 12.30 Uhr
14.30 - 18.00 Uhr
Samstag: 10.00 - 13.00 Uhr

Frauen können immer - TRINKEN

In gemütlicher Runde sitzen vier Frauen zusammen - Drei von Ihnen trinken Bier, eine Cola.
Sagt die eine zu der anderen: ”Trinkst du noch nicht?" Entgegnet die Cola-Trinkerin: "Nein, dass ist mir noch zu früh." Die anderen sind sich promt einig und antworten geistesgegenwärtig "Hää? Wir können immer"

Hm Bianka, was machst du nur falsch?

TAXI, TAXI...

Sonntagmittag auf dem Fußballplatz. Es klingelt ein Handy: Marc P. ist aufgewacht und muss nun irgendwie zum Platz kommen. Nicht dass er einen besonderen Auftrag zu erfüllen hat. Aber als Zuschauer möchte er schon dabei sein und seinen Farben die Daumen drücken. Da stellt sich nur die Frage: wie komme ich da jetzt hin? Will mich wirklich niemand abholen? Tolle Freunde habe ich. Vielleicht rufe ich mir ein Taxi? --- Vielleicht sollt er einfach mal Laufen; so weit ist der Dorfesch ja auch nicht vom Platz der SG Elte entfernt...

Suizid-Versuch eines Hauptmanns

Mesum, Jubelschützenfest, Sternmarsch und mittendrin unser Hauptmann Thomas. Ganz in seinem Element half er sogar beim Gläserspülen auf dem Bierwagen. Und dann geschah es...eine Riesenscherbe – ein Schnitt und dann wurde es dunkel um unseren Hauptmann! Sofort waren die Helfer vom Roten Kreuz zur Stelle. Mit Krankenwagen, Blaulicht und Sirene ging es dann ins Krankenhaus. Ob er es in Mesum so schrecklich fand, dass er seinem Leben ein Ende setzen wollte? Oder war das ein versteckter Anschlag der Mesumer?

Lieber Thomas, soo schlimm ist es doch in Mesum oder besser "Elte-West" gar nicht…

Werkzeug und dessen Verwendung

An einem gemütlichen Abend mit ein Paar Bekannten sitzen Horst und Martina nebeneinander.Martina stand auf um kurz in den Nebenraum zu gehen und forderte die anderen auf "So Leute, irgendjemand muss jetzt dem Horst den Nacken massieren". Daraufhin Martin "Jau, dann hol schon mal die Kneifzange."

Fußball…und kein Ende

Seit dem Sommer hat die SG Elte auch eine Damenmannschaft. Ihr erstes Meisterschaftsspiel in Altenrheine verlief zeitgleich mit dem Zeltlager der SG Elte. So musste Simone Upmeyer, die als Leiterin mit im Lager war, am Sonntag ihrer Mannschaft aushelfen und nach Altenrheine fahren. Dort erzählte sie, wie toll es doch im Lager sei und dass die anderen Mädels sie doch mal besuchen kommen sollten. Dieses ließen sich Eva, Anna und Nadja nicht zweimal sagen und so fuhren am Montag nach dem Training nach Hüttrup. Nachdem sie das Lager überfallen hatten, luden sie die Leiter noch zur gemütlichen Runde ein. Hier berichtete nun Eva, dass sie beim Training Besuch aus Altenrheine bekommen hatten. Der Freund einer Altenrheiner Spielerin habe sich erkundigt, ob die Damenmannschaft nicht noch einen Trainer bräuchte. Er hatte am Sonntag beobachtet, dass beide Trainerinnen der SG Elte selbst am Spielbetrieb teilnahmen und somit doch nur Spielertrainerinnen seien. Sofort ergriff Simone das Wort und bereicherte die Runde mit ihrem Kommentar, von dem sie selbst sichtlich überzeugt war: „Ja der ist ja schlau! Was sollen die denn sonst trainieren? DEN BALL???“

Abgehängt

Martin von der Südstraße ist seit kurzem BMW-Faher. Es ist schon ein schönes Auto, so ein 3er BMW, wenn nur nicht die Anhängerkupplung fehlen würde. Im Januar dann hat Martin sich an die Nachrüstung einer Anhängerkkuplung getraut. Nach „kurzer Zeit“ war sie dann auch fertig montiert und die Endkontrolle der Arbeit konnte starten. Leider gingen die Bremslichter nicht… Martin rief einen Kegelbruder zur Hilfe, dieser konnte auch schnell mit einem Messgerät feststellen, dass die Montage korrekt war. Nur wo war dann der Fehler?

Des Rätsels Lösung: Martin hatte zur Kontrolle seinen Anhänger an den BMW angeschlossen. Wie sich dann herausstellte, waren am Anhänger beide Bremslichtbirnen defekt.

Gabriel´s Gartenmarkt
48432 Rheine - Mesum Rheiner Straße 25 Tel.:05975 -7755
Gartenbedarf Tierbedarf
Pferde / Hunde / Katzen / Vögel und Nagerfutter!

Britta Bülter
Dipl. Kosmetikerin
Rossweg 65
48432 Rheine-Elte
Telefon: 05975/919237
www.britta-buelter.de
Britta Bülter
... für das Lächeln der Seele

Rolladen kaputt???
Wir machen alles im Bereich
Rolladen - Markisen
SENDKER
Am Kellersberg 17-19, 48432 Rheine, Tel. 05975 - 1343

Probleme von und mit Zwillingen

Katrin und Isabell Fendesack kennen es vertauscht zu werden. Nur kann es auch Zwillingen passieren, dass Sie mal was vertauschen. Im Winter muss das Auto bekanntlich hin und wieder von Eis und Schnee befreit werden. Wenn dann aber zwei gleiche Autos nebeneinander stehen, erwischt man schnell das falsche…

Leider konnte unser Reporter nicht erkennen, welcher der beiden Fendesacks sich die Mühe am fremden Auto gemacht hat, aber den Besitzer wird es bestimmt gefreut haben.

Rentner-Gespräche

Die beiden „Neu-Rentner“ Hobby Landwirt Flensch und Cirka treffen sich bei winterlichem Wetter auf der Straße. Flensch verabschiedet sich mit den Worten: „So Franz, ich hab keine Zeit mehr, ich muss meine Tiere versorgen.“
Darauf Franz: „Wieso? Es schneit doch!“

Stellt sich die Frage, warum Tiere, die im Winter im Stall stehen, nicht gefüttert werden müssen … ???

Jay's Pizza & Baguette

Montag + Dienstag Angebot
3 große Pizzen mit 3 Zutaten nach Wahl + 1 l Getränk
15,00 €

Mittwoch Angebot
Döner Menü
Döner+Pommes+0,33 l Getränk
4,50 €

Donnerstag Angebot
Pizza Menü
Große Pizza mit 3 Zutaten nach Wahl + 0,33 l Getränk
5,50 €

Pizza Taxi Tel. 05975-956023

Lieferzeiten
Täglich von 17.00 -22.00 Uhr

Frei Haus für Elte und Mesum
Südstr. 2 - 48432 Rheine/Elte

Beratung – Verkauf – Verlegung
Fachmännisch aus Meisterhand
Fragen Sie uns!

Öffnungszeiten: Mo. - Fr. 9.00 - 12.00 Uhr · 14.30 - 18.00 Uhr
Sa. 10.00 - 12.00 Uhr
* auch Termine auf Vereinbarung möglich

FLIESEN
NEUMANN + SCHUURMAN GMBH
Beratung • Verkauf • Verlegung
48429 Rheine · Elter Straße 114 · Telefon 0 59 71 / 8 18 26 · Fax 98 57 20

Norberts Spur in den Graben

Norbert lenkt nun große Brummis und da kann man, wie man auf dem Foto sieht, auch schon mal große Spuren hinterlassen. Dumm war nur, dass direkt hinter ihm ein Wagen der Straßenmeisterei fuhr. Direkt wurde er von den Straßenwärtern angehalten und aufgefordert, den Gehweg und die Straßen von dem Dreck, den er verursacht hatte, zu befreien. Norbert gar nicht dumm „Wieso ICH? Das ist doch EUER Job“. Diese Äußerung stieß selbstverständlich auf wenig Gegenliebe.

Norberts Kegelbruder Luie ist für die Straßen im Kreis zuständig. Als er von seinen Kollegen, die Norberts Spur der Verwüstung gesehen haben, über den Vorfall informiert wurde, musste er beim Arbeitgeber von Norbert anrufen. Er sollte die Sache klären – wusste aber NICHT, dass sein Kegelbruder der Brummi-Fahrer war… Als in diesem Telefon der Satz „Herr Urkötter ist eigentlich ganz zuverlässig, das kann ich mir nicht gar nicht vorstellen“ fiel, wusste Luie wen er soeben angeschwärzt hatte... Das Gespräch war dann relativ schnell beendet.

Unsere zuverlässigen Quellen berichten:
- *Luie hat nach dem Gespräch in den Hörer gebissen.*
- *Norbert wurde später noch mit einem Besen an seiner Spur gesehen.*
- *Der Kegelclub „Es läuft!“ hatte sehr viel Spaß beim nächsten Kegeln.*
- *Dem Kegelclub liegen Beweisfotos vor*

Berufswunsch

Bei einer Befragung im Kindergarten gibt Kevin O. als Berufswunsch an: "Ich möchte später bei Homann arbeiten."

Lieber Kevin, dieser Zeitungsausschnitt sollte unbedingt mit in deine Bewerbung!

Kfz-Meisterbetrieb F. Protte
...Ihr kompetenter Partner rund um's Auto
● Instandsetzungen aller Fabrikate
● Täglich TÜV und AU
Am Goldhügel 37
48432 Rheine-Gellendorf
Tel. 05971/8082380
Telefax 05971/8082381
Handy 0173/9625909
www.Kfz-Protte.de

BELU-Schaper GmbH
M. Schaper
Geschäftsführerin
Osnabrücker Straße 14
D-48429 Rheine
Fon: +49(0)5971-7 04 44
Fax: +49(0)5971-68 60
E-mail: belu-schaper@versanet.de
www.belu-schaper.de

Tischlerei BÖSKER
Leben mit Holz
Brückenstr. 41 | 48432 Rheine-Elte | T: 05975 9276-0
www.tischlerei-boesker.de
Haustüren | Fenster | Innenausbau | Treppen

Restaurant Hacienda
Burgsteinfurter Damm 177
48432 Rheine - Mesum
Tel. 05975 919591
Öffnungszeiten: Di. - Sa. von 16 - 23h
So. von 11 - 23h
Montag Ruhetag

Der Visitenkartendrucker und seine Tücken

Im Bahnhof in Rheine gibt es einen Automaten zum Drucken von individuellen Visitenkarten. Dieser Automat ist allerdings schlauer als mancher, der ihn bedienen möchte. Laura M. und Maren S. dachten sich, es wäre schon cool als Freundinnen eigene Visitenkarten zu haben. Gesagt - Getan! Gemeinsam stehen Sie vor dem Automaten und befolgen die Anweisungen Schritt für Schritt. Der Text ist eingegeben, ein Logo ist ausgewählt -fehlt nur noch das Selbstportrait der beiden. Sie bringen sich passend vor der Kamera in Position und betätigen den Aufnahmeknopf. Das Foto gefällt beiden. Nun nur noch das Geld einwerfen und los geht´s. Aber weder Laura noch Maren hatten Kleingeld in der Tasche, so blieb nur der 20 €-Schein, den Sie dabei hatten. Also schoben Sie den Schein in den Schlitz und auf dem Display erschien "Herzlichen Glückwunsch, Ihre 200 Visitenkarten werden nun für Sie gedruckt." Ja herzlichen Glückwunsch dachten die beiden sich sicherlich auch als Sie merkten, dass der Automat ihr Selbstportrait nicht gespeichert hatte. Aber als Sie dann noch das eigentlich nicht zu übersehende Schild "Achtung - Automat gibt kein Wechselgeld" entdeckten war der Spaß für´s Erste vorbei. In Ihrer Not warteten Sie auf Ihre 200 Visitenkarten - Und mittlerweile können sie sogar schon über ihr Missgeschick lachen.

Vorstandssitzung KG Elte die Dritte...

Der Präsident stimmt mit seinen Vorstandsmitgliedern die noch anstehenden Karnevalstermine ab. Alle notieren sich die Veranstaltungen. Prinzessin Bianka: "Termine... Termine... Termine... Und wenn Karneval dann vorbei ist, kennt meine Tochter mich nicht mehr." Jens (so, dass Bianka es nicht hören konnte): "JA :-) Und am Ende schreibt sie Bianka noch mit "C"."

Das Lachen war groß, denn wie jeder weiß hasst unsere scheidende Prinzessin nichts mehr, als Ihren Namen falsch geschrieben mit "C" lesen zu müssen.

Der Orden und seine Kosten

Bei der letzten Vorstandssitzung der KG Elte vor dem großen Karnevalswochenende sprechen alle auch noch einmal über den Orden und dessen Herstellung. Bianka bot bereits an, Sie könne die Folien für die Orden wieder in der Firma drucken. Markus in die Runde: "Ja, und wenn wir dann auch den Kinder-Orden dort drucken, dann bekommen wir bestimmt noch einen Mengenrabatt." Martina: "Ach, dann soll Bianka halt mal ein bisschen Körpereinsatz zeigen, dann wird das schon ein guter Preis."

BAU SERVICE
Varelmann
· Schlüsselfertiges Bauen
· Altbausanierung
· Neu- und Umbauten
48432 Rheine
Schulten Sundern 6
Tel.: 05975 / 7177
Fax: 05975 / 7200

So ...

da liegt es nun, das
letzte Blatt-
Die Redaktion ist fast
schachmatt.

Ediths Stapfen sind recht groß-
es war nicht wirklich ein einfaches Los.
Aber keine Zeitung im Elteraner Karneval-
Das schien uns glatt die schlechtere Wahl.
Doch eines wollen wir nicht verhehlen,
ohne Dönkes aus Elte kann es keine Zeitung geben.

Drum, liebe Elteraner, seid nicht schüchtern,
wir beißen nicht und schreiben ´s ganz nüchtern,
denn jeder möchte gerne mal lachen
und sich das ein oder andere Späßchen machen.

Wenn was passiert braucht man sich ´s nicht merken so lange
Das gibt im Kopf auch ne ziemliche Schlange.
Das ganze Jahr kann man es an zeitung@kgelte.de schreiben
Dann kann im Kopf auch was anderes bleiben.
Also von Januar bis Dezember her mit den Geschichten
Wir kümmern uns ums Schreiben und Dichten.

So, jetzt ist die Redaktion aber wirklich mau
Und ruft nur noch laut: **Elte – Helau!**

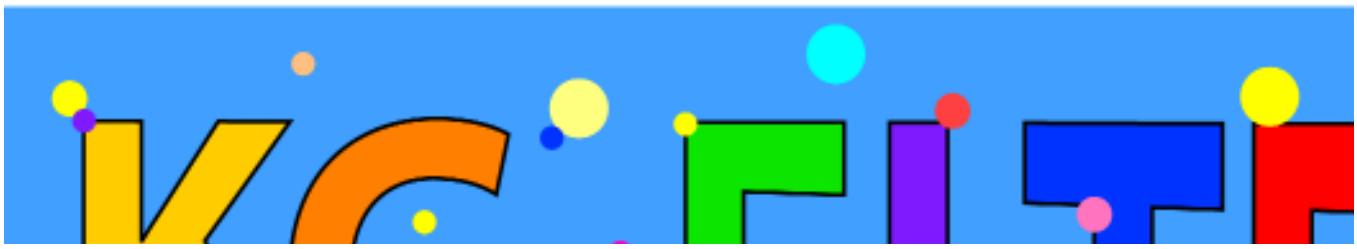

Mit uns kommen Sie gut durch die „fünfte Jahreszeit“!

Viel Spaß wünscht Ihr

LVM-Servicebüro
Michael Glasmeyer
Emsstr. 28-32
48431 Rheine
Telefon (05971) 5 00 33
info@glasmeyer.lvm.de

LVM VERSICHERUNG